

SEZIONE A-A
SCALA 1:100

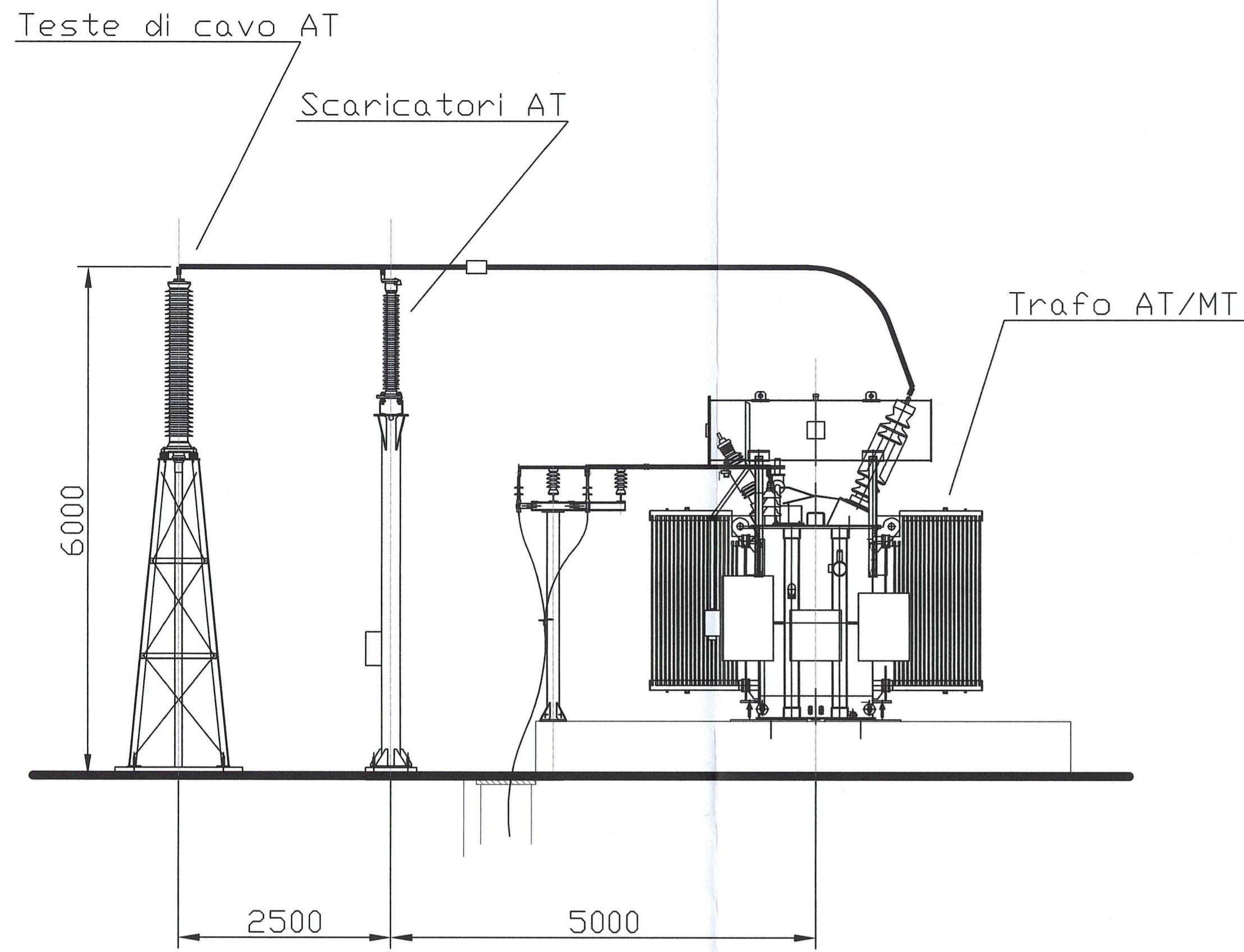

SEZIONE B-B
SCALA 1:50

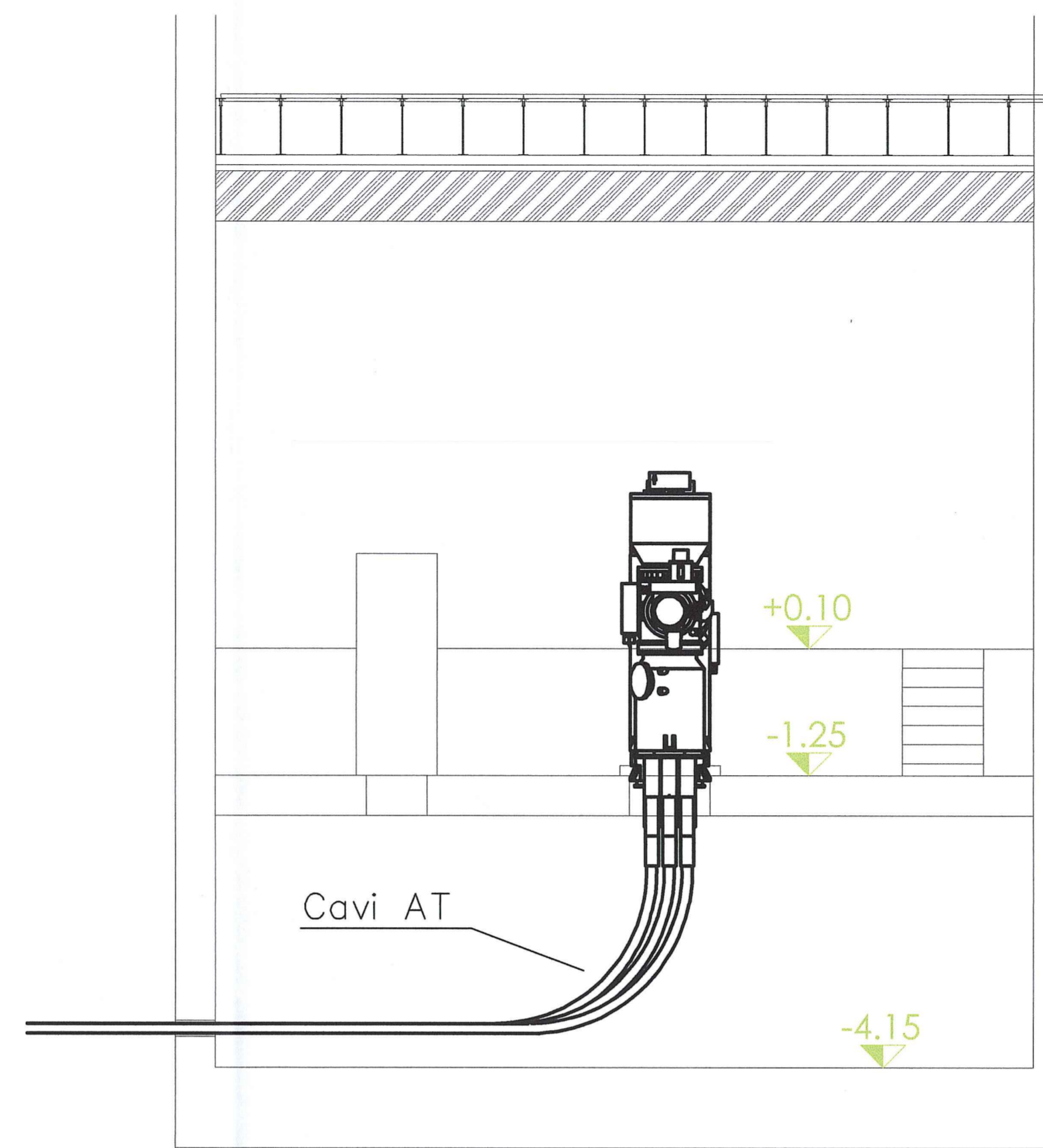

PIANTA
SCALA 1:200

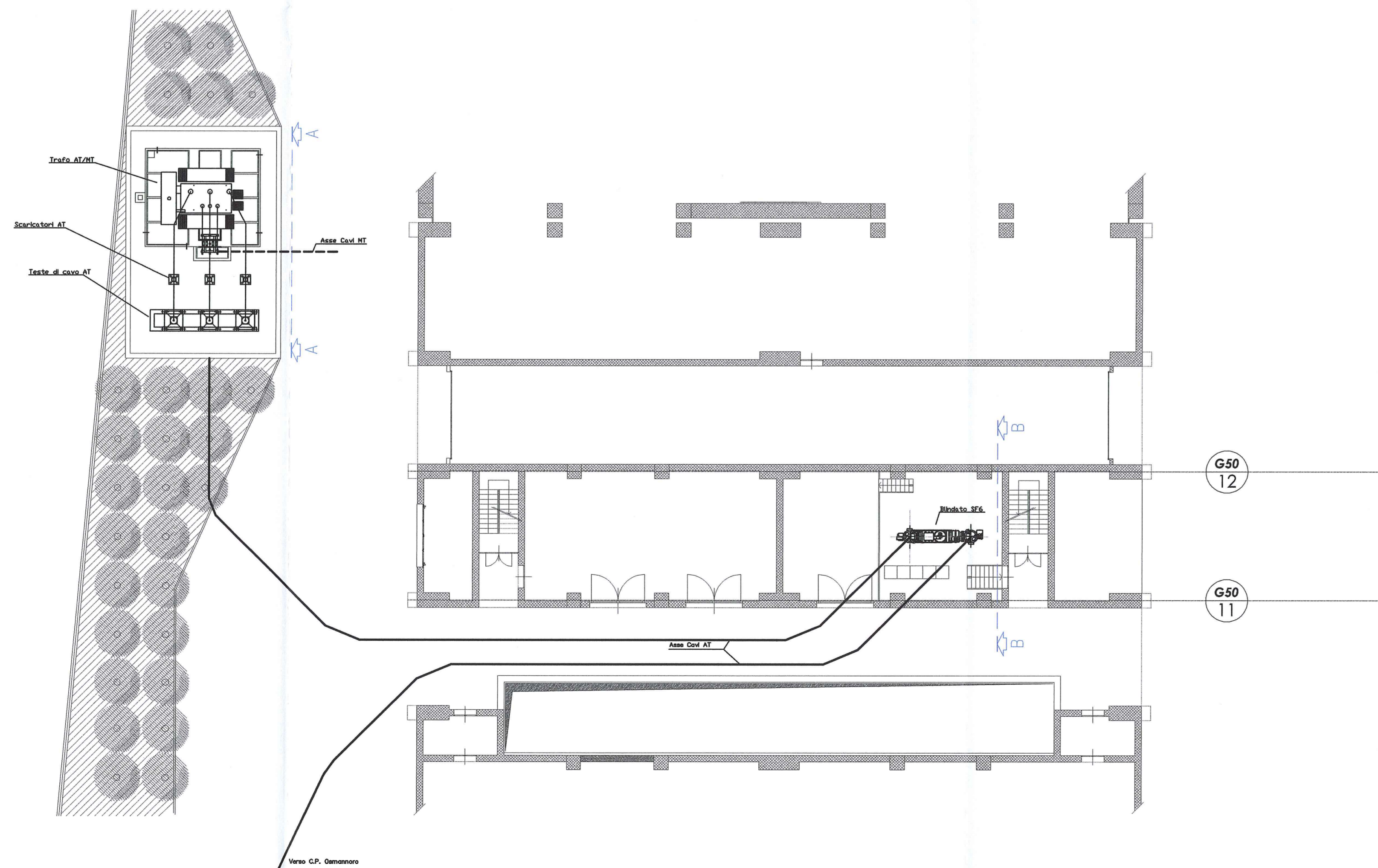

Q.tHermo
Q.tHermo s.r.l.
Via Baccio da Montelupo 52
50142 Firenze
L'Amministratore Delegato
Dott. Ing. Roberto Barilli

IMPIANTO DI RECUPERO ENERGIA DA
INCENERIMENTO DI RIFIUTI NON PERICOLOSI
LOC. CASE PASSERINI - SESTO FIORENTINO (FI)

DOMANDA DI AUTORIZZAZIONE UNICA
PER LA COSTRUZIONE E L'ESERCIZIO DEGLI IMPIANTI
DI PRODUZIONE ENERGIA DA FONTI RINNOVABILI
art.12, D.Lgs. 29/12/2003, n. 387 e s.m.i.
artt. 11-12, L.R. 24/02/2005, n. 39

DOMANDA AUTORIZZAZIONE UNICA

Responsabile di progetto:

GRUPPO
HERA
Ing. Carlo Botti

Dott. Ing. CARLO BOTTI
ALBO INGEGNERI DELLA PROV. DI FIRENZE
N. 3202

Gruppo di lavoro:

Opere Architettoniche
Gae Aulenti Architetti Associati
4, Piazza San Marco
20121 Milano

Opere Civili e Strutturali
AFEA

Opere Elettromeccaniche
INGEGNERI DELLA PROV. DI FIRENZE
DOTT. ING. TOMMASO
COMMERI
N. 5184

A	31/07/2012	Emissione per autorizzazione	R. Sgarbi	A. Solari	T. Severi
Rev.	Data	Descrizione	Redatto	Controllato	Approvato

Titolo		Pianta e prospetti della nuova cabina		Elaborato A20.10	
Codice	DAU 028	Scala	Varie	Tav.	01 di 01