

Q.tHermo s.r.l.
L'Amministratore Delegato
Dott. Ing. Roberto Barilli

Q.tHermo

Q.tHermo s.r.l.
Via Baccio da Montelupo 52
50142 Firenze

Enel Distribuzione S.p.A.
Sviluppo Rete Toscana e Umbria
Referente Disseccamento PL Sede
Giacomo Borghesi

**IMPIANTO DI RECUPERO ENERGIA DA
INCENERIMENTO DI RIFIUTI NON PERICOLOSI
LOC. CASE PASSERINI - SESTO FIORENTINO (FI)**

DOMANDA DI AUTORIZZAZIONE UNICA
PER LA COSTRUZIONE E L'ESERCIZIO DEGLI IMPIANTI
DI PRODUZIONE ENERGIA DA FONTI RINNOVABILI
art.12, D.Lgs. 29/12/2003, n. 387 e s.m.i.
artt. 11-12, L.R. 24/02/2005, n. 39

DOMANDA AUTORIZZAZIONE UNICA

Responsabile di progetto:



Ing. Carlo Botti

Dott. Ing. CARLO BOTTI
ALBO INGEGNERI DELLA PROV. DI FIRENZE
N. 3202

Gruppo di lavoro:

Opere Architettoniche

Opere Civili e Strutturali

Opere Elettromeccaniche

Gae Aulenti Architetti Associati
4, Piazza San Marco
20121 Milano



ING. TOMMASO SEVERI
Settore Ingegneria Grandi Impianti
N. 8184

| | | | | | |
|------|------------|------------------------------|-------------|-------------|-----------|
| A | 28/01/2013 | Emissione per autorizzazione | STP INGEGNO | A.Solari | T. Severi |
| Rev. | Data | Descrizione | Redatto | Controllato | Approvato |

Titolo
**Documentazione fotografica
Cabina Primaria**

Elaborato A20.26

Codice CPE 010
Scala 1:500 Tav. 01 di 01



PUNTI DI RIPRESA FOTOGRAFICI

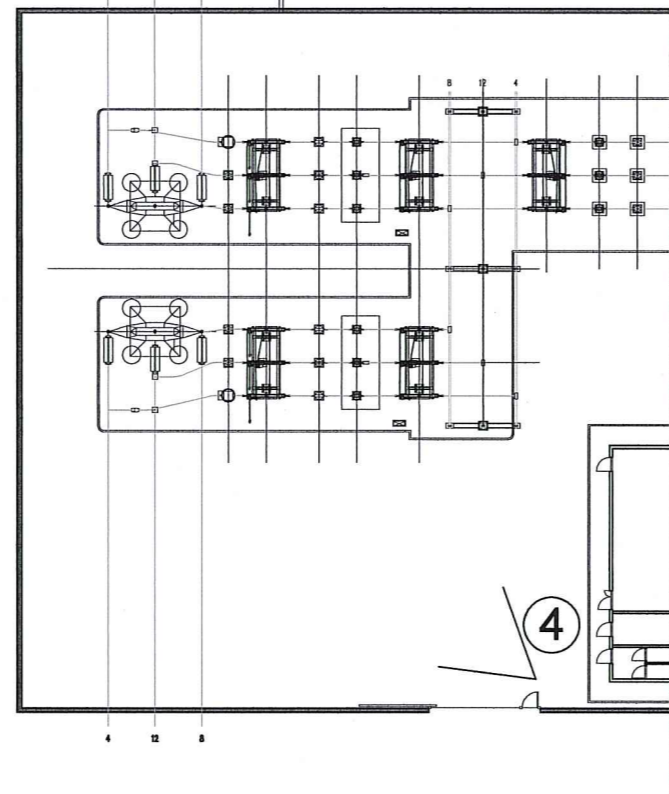

1

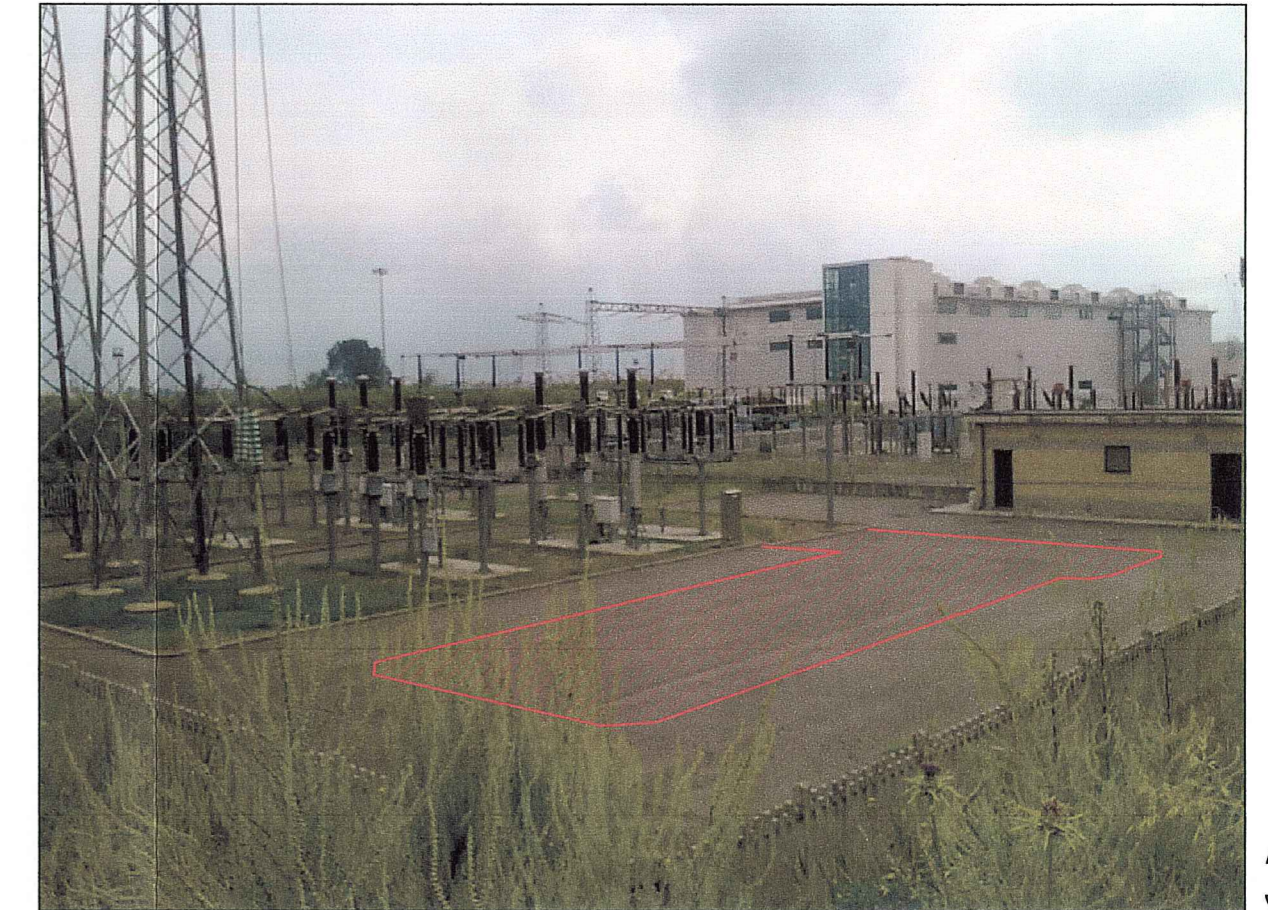

3

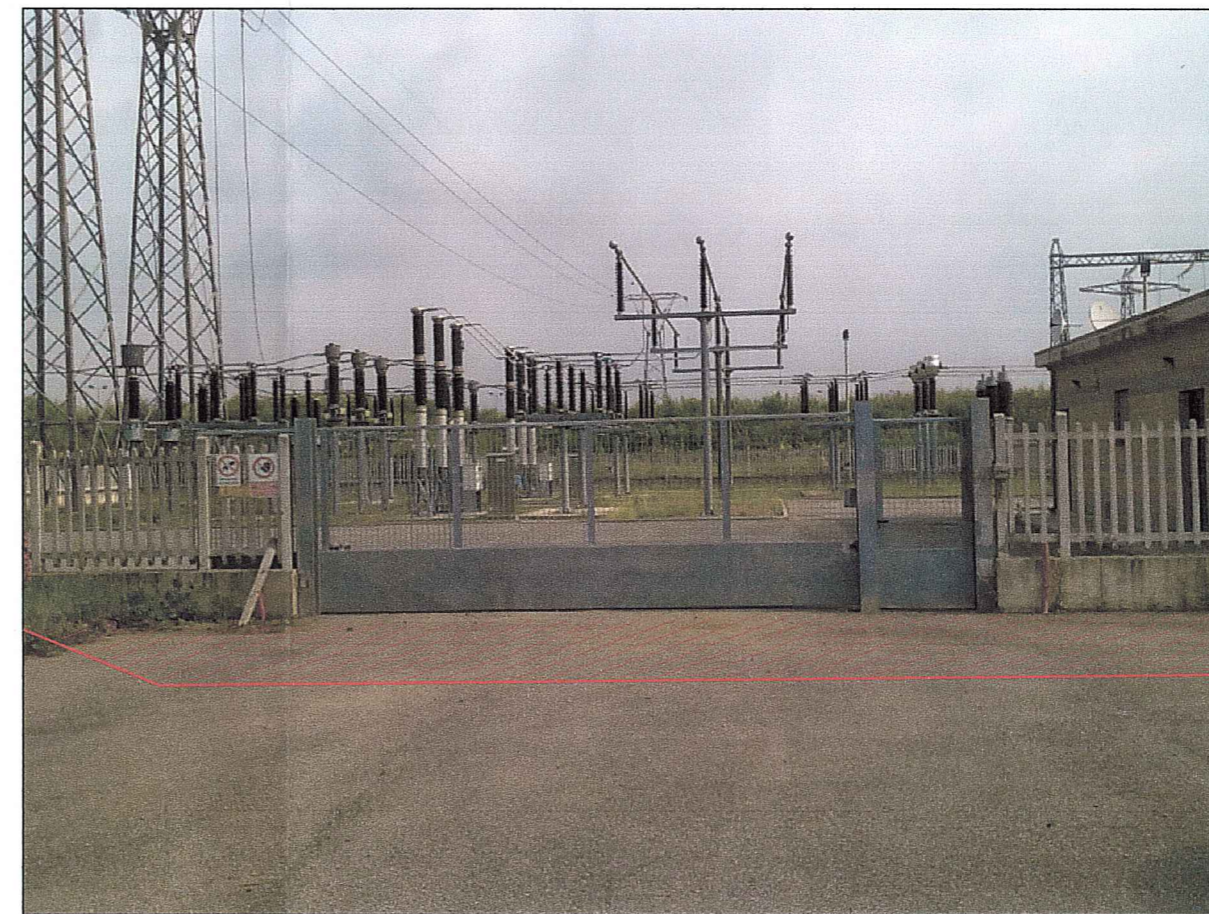

2

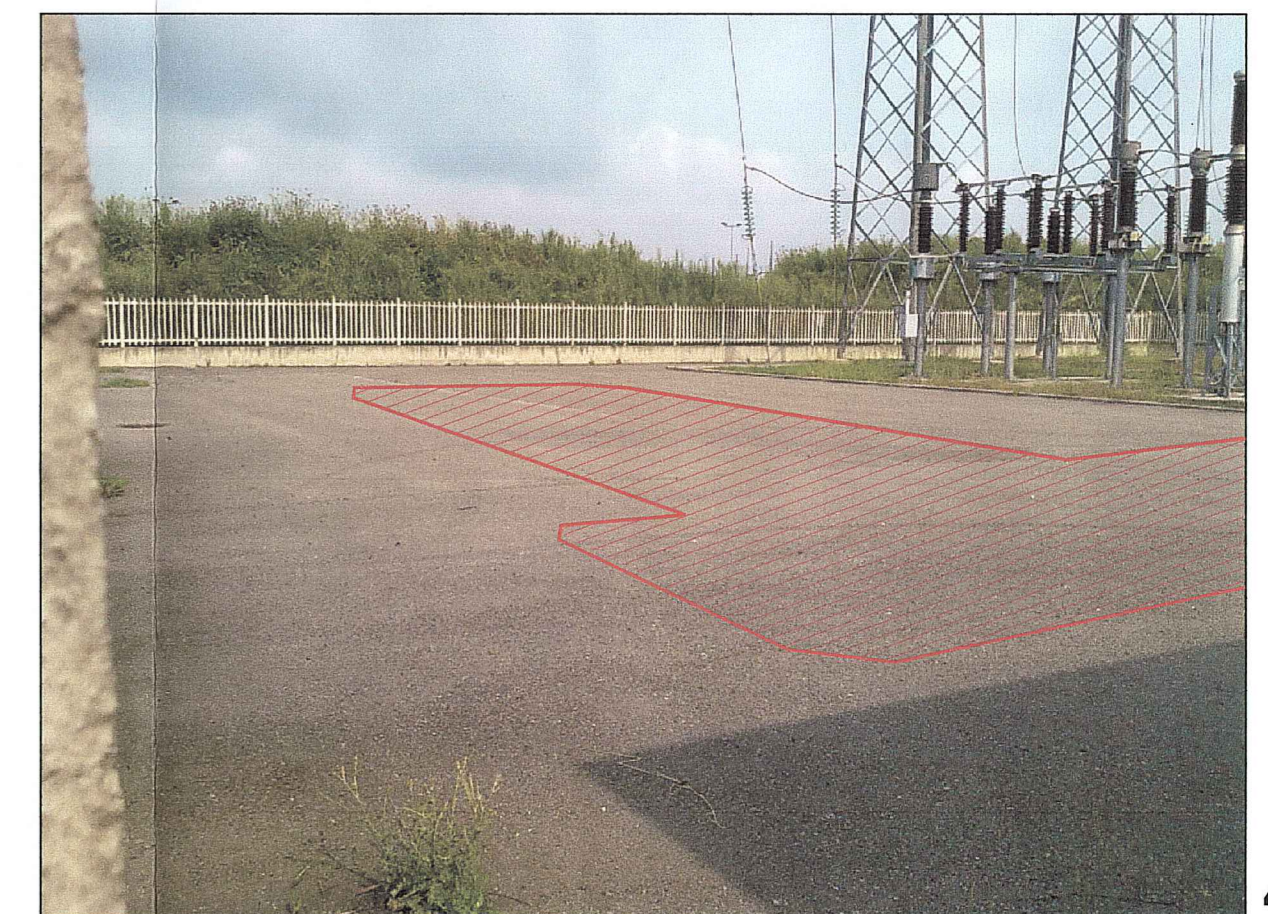

4

ingombro nuovo stallo e spostamento di porzione di recinzione esterna di progetto