DETTAGLIO DEL TAMPONAMENTO IN LAMIERA DI ALLUMINIO STIRATA TIPO METALL MILANO "TAU 70" - VERNICIATA COLOR VERDE RAME - ALU TEINTE 6121 - Scala 1:2

DETTAGLIO DEL RIVESTIMENTO IN LAMIERA DI ACCIAIO FORATA TIPO PMA "SAUTERNE LUMIERE" 300 - VERNICIATA COLOR VERDE RAME - ALU TEINTE 6121 - Scala 1:10

LEGENDA DEI MATERIALI E DELLE FINITURE DI FACCIATA

- Calcestruzzo verniciato colore "Corten" chiaro- RAL 8002: due mani di pittura al quarzo SUPERQUARZ PLUS STRONG della IVAS su una mano di fissativo trasparente NITROFIX o su rivestimento di fondo bianco RASOFONDOFLEX
- Rivestimento lamiera di acciaio piena (Tipo PMA) o forata (tipo PMA "Sauterne lumière" 300), verniciata color "Verde rame" Alu Teinte 6121
- Tamponamento con lamiera di alluminio stirata METALL MILANO - tipologia TAU 70, verniciata colore "Verde rame" Alu Teinte 6121 .
- Tamponamento in rete metallica di acciaio inox a maglia quadrata
- Rivestimento di facciata in lamiera di acciaio verniciata colore "Grigio metallizzato brillante" - RAL 9006

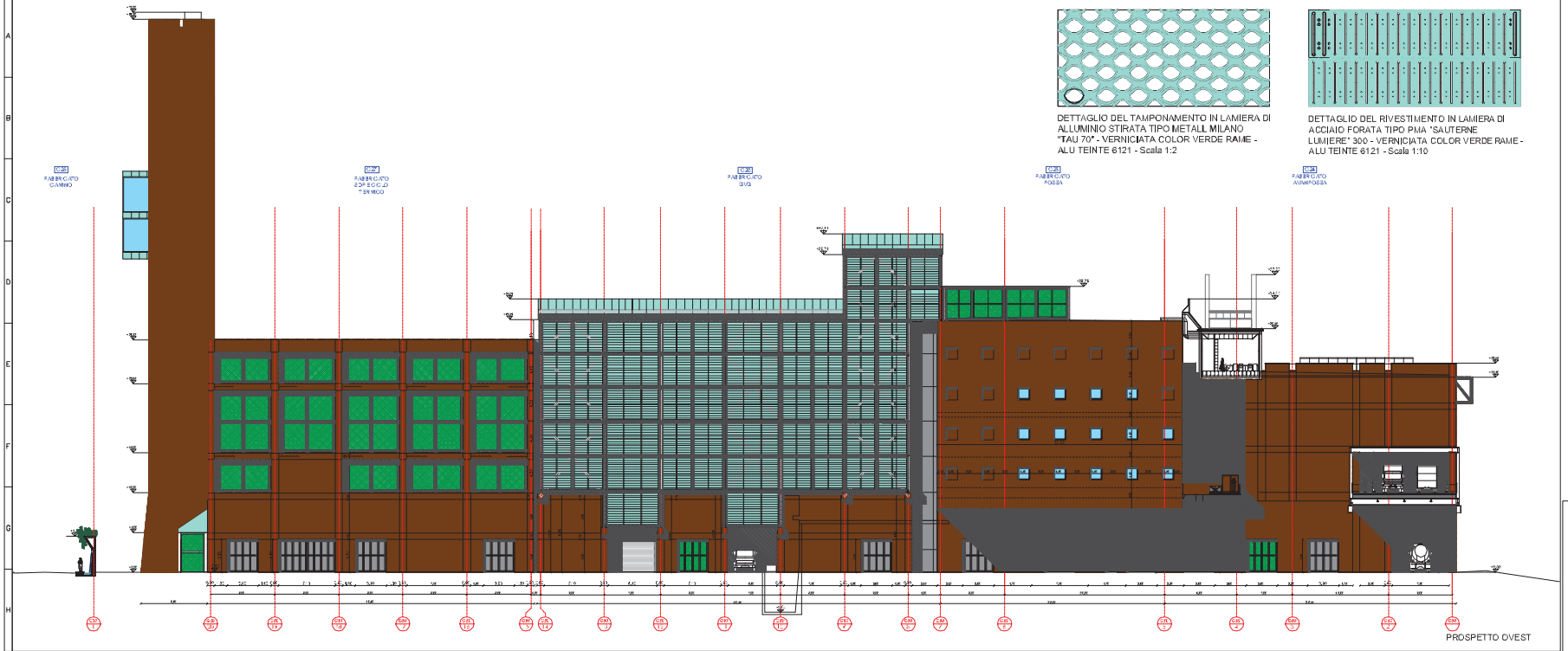

PROSPETTO OVEST

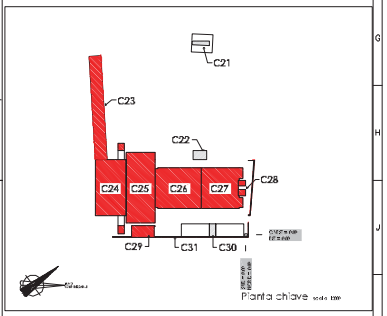

Pianta chiave scala 1:100

Nota: Tutte le quote lineari e le quote altimetriche sono espresse in m.

Nota: Le quote altimetriche sono riferite alla 0,00 di impianto

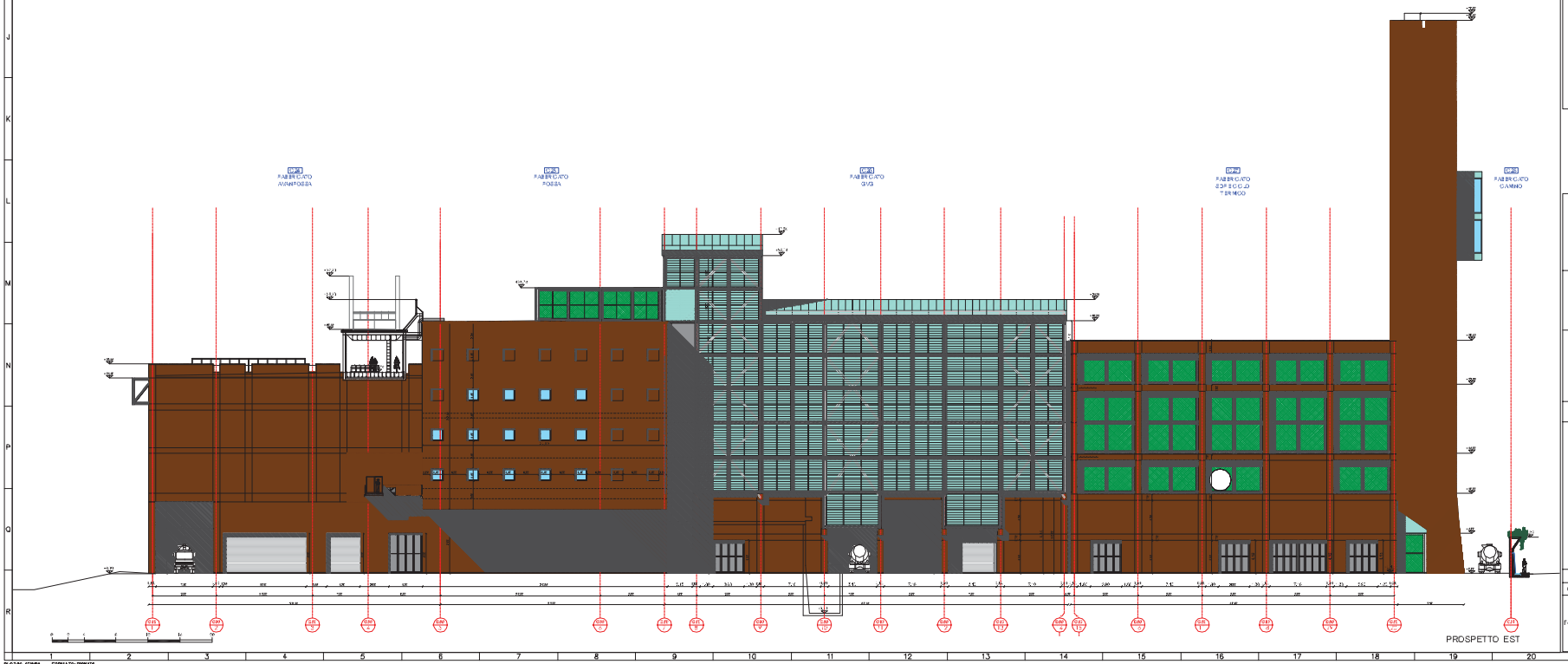

PROSPETTO EST

Guillermo

IMPIANTO DI RECUPERO ENERGIA DA INCENERIMENTO DI RIFIUTI NON PERICOLOSI
LOC. CASE PASSERINI - SESTO FIORENTINO (FI)

DOMANDA DI AUTORIZZAZIONE UNICA
PER LA COSTRUZIONE E L'ESERCIZIO DEGLI IMPIANTI
DI PRODUZIONE ENERGIA DA FONTI RINNOVABILI
art.12 D.Lgs. 29/12/2003 n. 387 e s.m.i.
artt. 11-12 L.R. 24/02/2005 n. 39

PROGETTO DEFINITIVO

Responsabile di progetto:

Ing. Carlo Sotti

Gruppo di lavoro:

Studio Associato Architetti Associati
Arch. Andrea Zanardo
Arch. Tiziano Tesi
Arch. Stefano Tesi

Studio Associato Sotti Ing. Carlo Sotti

Studio Associato Geotecnico
Geologi Associati
Dott. Geologo Giovanni Gallori
Dott. Geologo Alessandro Gallori

Servizi Ingegneria Grandi Impianti

Rev.	Data	Descrizione	Redatto	Controllato	Approvato
5	19/12/2014	Revisione per integrazioni AIA e AIA	A.Zanardo	A. Zanardo	T. Tesi

Titolo:
Fabbricati Rampa (C23), Avanfossa (C24), Fossa (C25), GVC (C25), SDF e Ciclo Termico (C27), Camino (C26) e Servizi (C23) - Prospetti laterali Ovest ed Est

Elaborato 018

Codice: ARC 018
Scala: 1:200
Rev. 01 Ed. 01

PLOTSC_STAMPA FORMATO: FORMATO

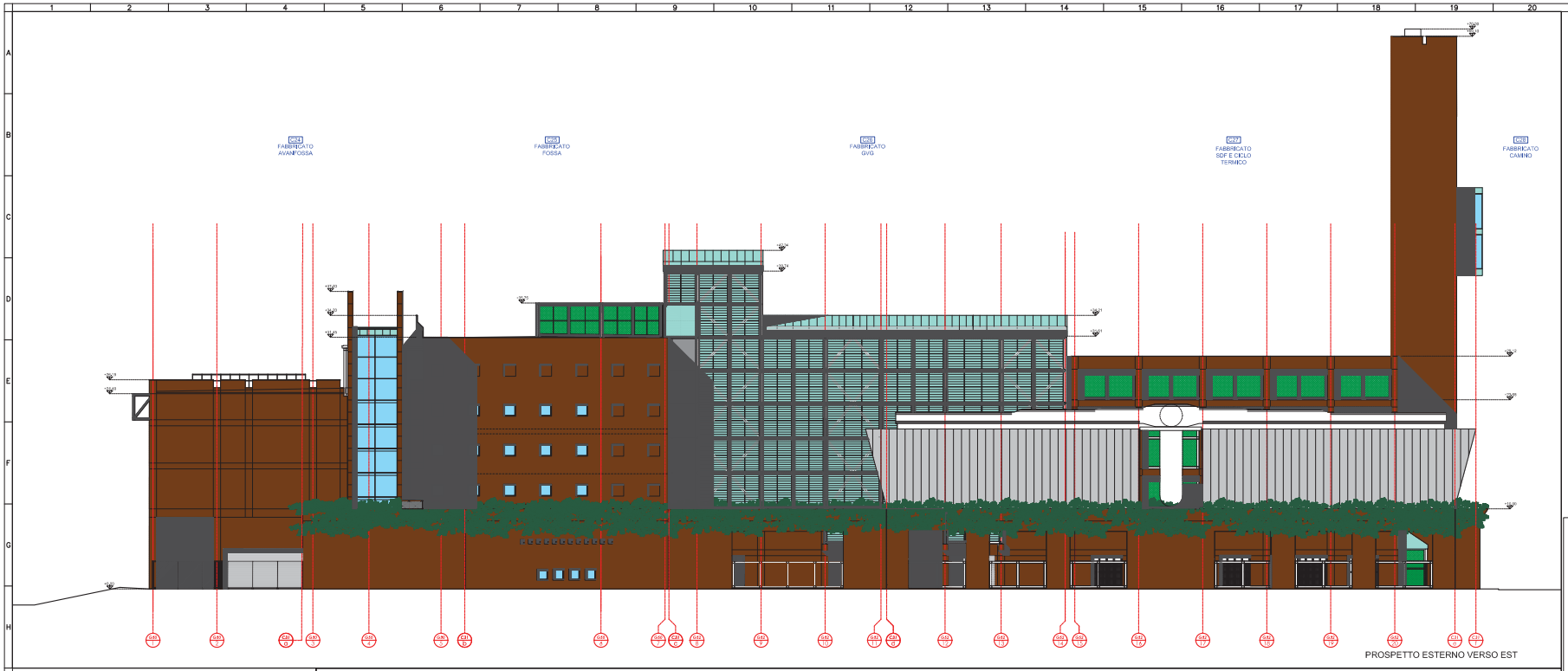

PROSPETTO ESTERNO VERSO EST

LEGENDA DEI MATERIALI E DELLE FINITURE DI FACCIATA

- Calcestruzzo verniciato colore "Corten" chiaro - RAL 8002; due mani di pittura al quarzo SUPERQUARZ PLUS STRONG della IVAS su una mano di fissativo trasparente NITROFIX e su rivestimento di fondo bianco RASOFONDOFLEX
- Rivestimento lamiera di acciaio piena (Tipo PMA) o forata (tipo PMA "Sauterne lumière" 300), verniciata color "Verde rame" Alu Teinte 6121
- Tamponamento con lamiera di alluminio stirata METALL MILANO - tipologia TAU 70, verniciata colore "Verde rame" Alu Teinte 6121 .
- Tamponamento in rete metallica di acciaio inox a maglia quadrata
- Rivestimento di facciata in lamiera di acciaio verniciata colore "Grigio metallizzato brillante" - RAL 9006

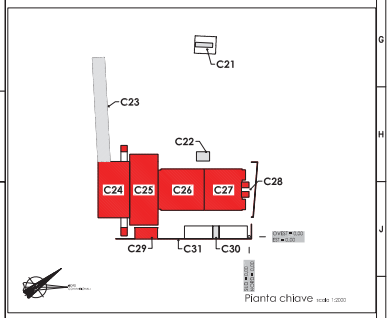

Nota: *Tutte le quote lineari e le quote altimetriche sono espresse in m.*

Nota: *Le quote altimetriche sono riferite allo 0.00 di impianto*

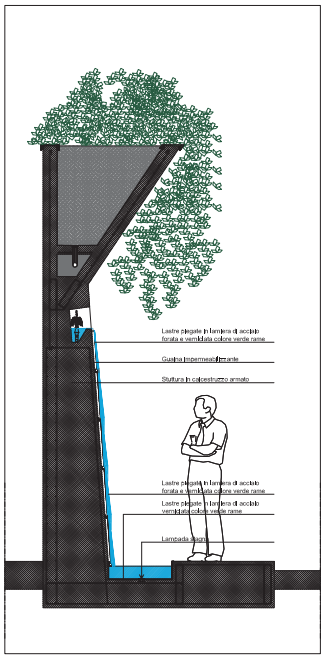

DETTAGLIO DEL MURO ESTERNO CON FONTANA - scala 1:20

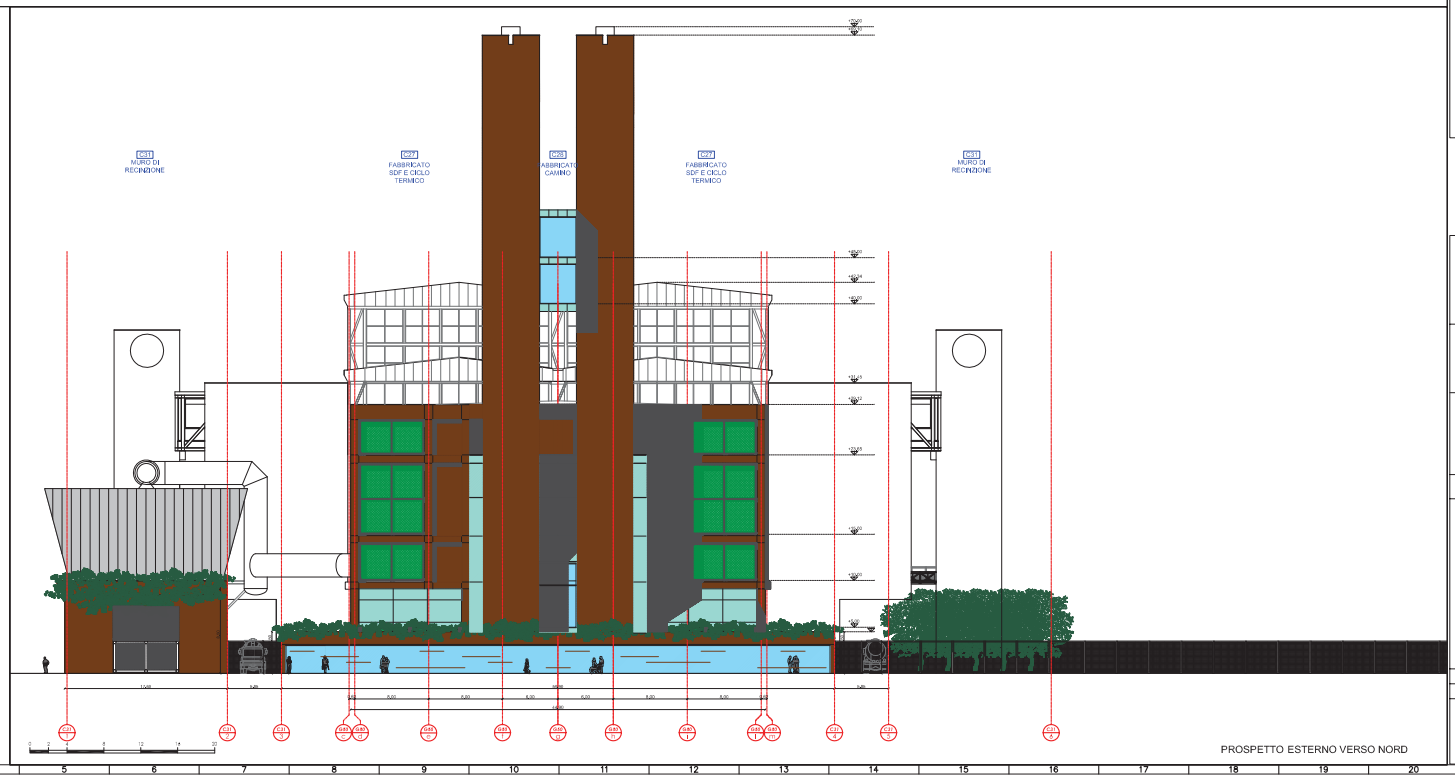

PROSPETTO ESTERNO VERSO NORD

Q.tHermo s.r.l.
Via Boccia da Montelupo 52
50142 Firenze

IMPIANTO DI RECUPERO ENERGIA DA INCENERIMENTO DI RIFIUTI NON PERICOLOSI
LOC. CASE PASSERINI - SESTO FIORENTINO (FI)

DOMANDA DI AUTORIZZAZIONE UNICA
PER LA COSTRUZIONE E L'ESERCIZIO DEGLI IMPIANTI
DI PRODUZIONE ENERGIA DA FONTI RINNOVABILI
art.12, D.Lgs. 29/12/2003, n. 387 e s.m.i.
artt. 11-12, L.R. 24/02/2005, n. 39

PROGETTO DEFINITIVO

Responsabile di progetto:

Ing. Carlo Botti

Gruppo di lavoro:

Opere Architettoniche: Cuzzi Aulenti Architetti Associati, Via Pietro Nani Mocenni 2, 20122 Milano

Opere CMR e Strutturali

Opere Elettromeccaniche: Sensor Ingegneria Grandi Impianti

Rev.	Data	Descrizione	Redatto	Controllato	Approvato
C	16/12/2014	Revisione per Integrazioni AIA e AIA	Aulenti Associati	A. Zanardi	T. Severi

Titolo:
Fabbricati Avanfossa (C24), Fossa (C25), GVG (C26), SDF e Ciclo Termico (C27), Camino (C28) e Servizi (C29) – Prospetti esterni verso sud e verso est – Dettaglio fontana

Elaborato 019

Codice: ARC 014
Scala: 1:200 – 1:20
Tav. 01 Sf 01

PLOTSC_STAMPA FORMATO:FORMATO